



FICHE EXPERIENCE TRAME VERTE ET BLEUE

Programme d'actions TVB sur Ceffonds

CONTEXTE DU PROJET

la LPO s'est engagée dès 2015 dans une démarche de sensibilisation et de connaissance de la biodiversité communale avec le soutien de la DREAL et la volonté de plusieurs collectivités.

En 2017, le dossier retenu au titre de l'Appel à projets a permis à 3 communes volontaires (Champignol-lez-Mondeville, Warnécourt et Serzy-et-Prin) de réaliser des objectifs de restauration de continuités écologiques. Les démarches engagées sont très encourageantes. Fort de ce succès, d'autres communes ont souhaité se lancer dans la mise en place d'aménagement : Rives Dervoises et Val-de-Vesle en 2018. En 2019, c'est la commune de Ceffonds (regroupement de 3 communes) qui a souhaité se lancer elle aussi dans la mise en place d'aménagements.

OBJECTIFS

Les objectifs visés sont les suivants:

- Restaurer et préserver la trame verte et bleue de la commune
- Mettre en œuvre des aménagements favorables à la Trame verte et bleue (restauration et création)
- Sensibiliser les acteurs locaux et les habitants des communes volontaires
- Etablir un bilan, mettre en place des indicateurs de suivi permettant l'évaluation.

RESUME DU PROJET

Les principales actions sont:

- L'organisation des réunions/échanges avec les communes, des rencontres sur le terrain/prospections propriétaires privés.
- La localisation des aménagements favorables à la TVB
- La plantation de haies et vergers et la restauration et création de mares
- La préparation et le suivi des chantiers, travaux.
- L'animation de conférences, de sorties biodiversité communale.
- La mise en place d'un protocole de suivis et d'évaluation.

POUR EN SAVOIR PLUS

Contact du porteur : Christophe HERVE

Fonction : Directeur

Nom et adresse postale de la structure : Der Nature , Ferme grand Parts, 51290 OUTINES

Téléphone : 03 26 72 54 47

E-mail : champagne-ardenne@lpo.fr

Site internet : www.champagne-ardenne.lpo.fr

Nom du porteur du projet

Ligue pour la Protection des Oiseaux Champagne-Ardenne

Territoire

Haute-Marne / Arc de Champagne humide et Marne (Champagne crayeuse)

Commune concernée

Ceffonds

Type de milieu

Milieu rural

Thématiques /Actions

Plantation haies, arbres fruitiers, mares

Durée du projet

2 années

Partenaires techniques

Association Croqueurs de Pommes, CBN, CPIE de Soulaines (Programme Régional d'Actions des Mares /PRAM)

Coût du projet

159 420 €

Montant financement AAPTVB

144 534 €

Date de création : 15/04/2020

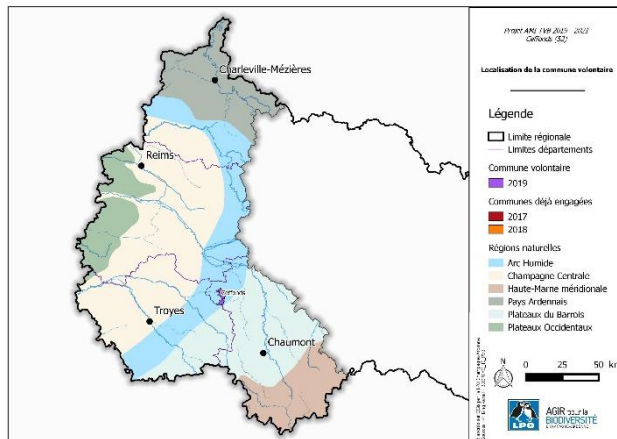

RESULTATS

Les indicateurs proposés:

Nombre de mètres linéaires de haies, nombre d'arbres plantés, nombre de mares creusées, nombre d'animations, nombre de propriétaires engagés.

La première phase des travaux prévue à l'automne/hiver 2020-2021 concerne la plantation de:

- 223 fruitiers/arbres champêtres (soit 101 % du prévisionnel)
- 4,8 km de haies (soit 88 % du prévisionnel).
- 7 mares vont être creusées ou restaurées (sur un objectif initial de 8 mares).

Le reste des aménagements devrait voir le jour fin 2021. Les premiers aménagements et les animations de sensibilisation (automne hiver 2020-2021) permettent l'émergence de nouvelles opportunités. Chaque aménagement est accompagné d'une convention avec le propriétaire (plusieurs ORE sont envisagées). Les discussions sont en cours avec les communes concernées concernant les documents d'urbanisme en cours : PLUI, SCOT

MOYENS

Un technicien est référent de la commune et se charge de l'ensemble des missions (prospections, contacts, mise en œuvre et suivis de travaux, sensibilisation).

Sous-traitance des travaux à des spécialistes des plantations et des organismes d'insertion. Mise en concurrence via un cahier des charges .

ENSEIGNEMENTS A TIRER

Nécessité d'avoir des élus engagés qui se font des relais locaux efficaces. Une consultation d'entreprise sur un nombre d'aménagements importants permet de réduire considérablement les coûts.

Le diagnostic initial participatif permet de mettre en place une confiance entre naturalistes et élus/habitants et un objectif commun.

COMMUNICATION REALISEE SUR LE PROJET

Réalisation d'une fiche technique pour chaque aménagement et d'une charte du jardinier pour la TVB.

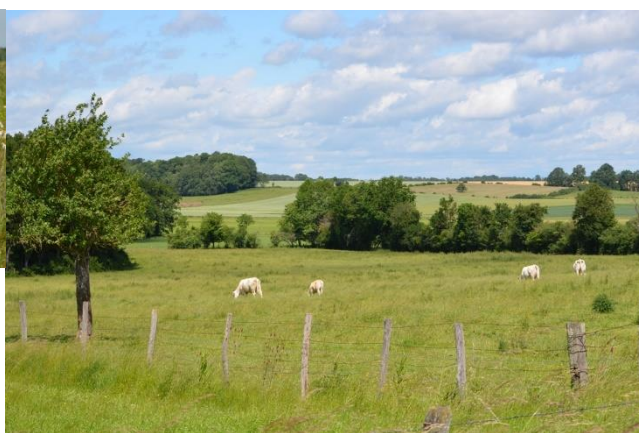

CONTACTS AAPTVB GRAND EST

tvb@grandest.fr